Wiba Sport AG
Spahau 1 • 6014 Luzern
Telefon 041 250 80 80
info@wiba-sport.ch
www.wiba-sport.ch

WIBA SPORT
Turn- und Sportgeräte

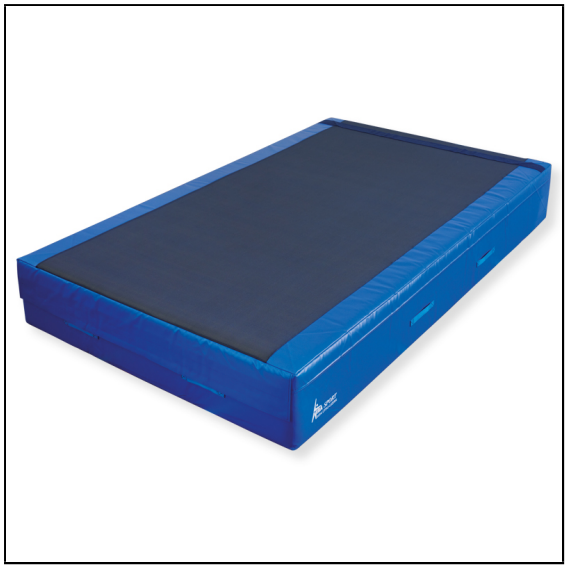

Produktinformationsblatt

Weichsprungmatte „Kombi“ Gittergewebe

Oberteil aus luftdurchlässigem Gittergewebe, unten mit Gleitschutz, 8 Tragegriffe, längs und quer mit angenähtem Verbindungslappen. 2-lagiger-Schaumstoffkern mit unterschiedlichen Stauchhärten.
1 x 01832 Hülle mit Gittergewebe
1 x 01855 Schaumstoff-Kombikern 300 x 180 x 40 cm

Artikelnummer: 01840

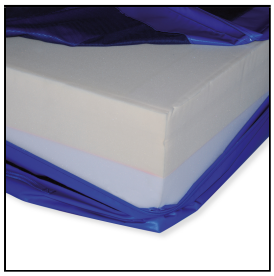

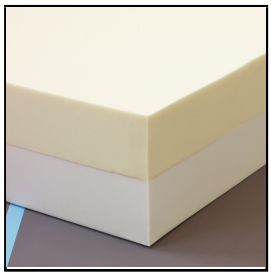

Zubehör zum Artikel

01831 - Transportwagen für 2 Weichsprungmatten -
01790 - Leicht-Turnmatte «Comfort Gross» - 300 x 180 x 7 cm

01831

01790